

# *DISPOSIZIONI REGIONALI IN MATERIA DI IGIENE E COMMERCIALIZZAZIONE CARNI SELVAGGINA*





## **CARNI DI SELVAGGINA e NORMATIVA REGIONALE**

# NORMATIVA

## Igiene selvaggina

*...un pò di storia!*

- R.D. n. 7045 del 1890
- Art. 67 "la selvaggina destinata all'alimentazione dovrà pure sottostare a visita sanitaria, in ispecie quella da pelo, come: cinghiale, capriolo, cervo, daino e lepre specie in rapporto alla possibilità che tali animali siano colpiti da malattie che affettano gli animali da macello"
- R. D. n.3298 del 20 DICEMBRE 1928
- Art. 59 "Pollame, conigli e la **selvaggina** sono sottoposti a vigilanza sanitaria sotto il controllo del veterinario.."

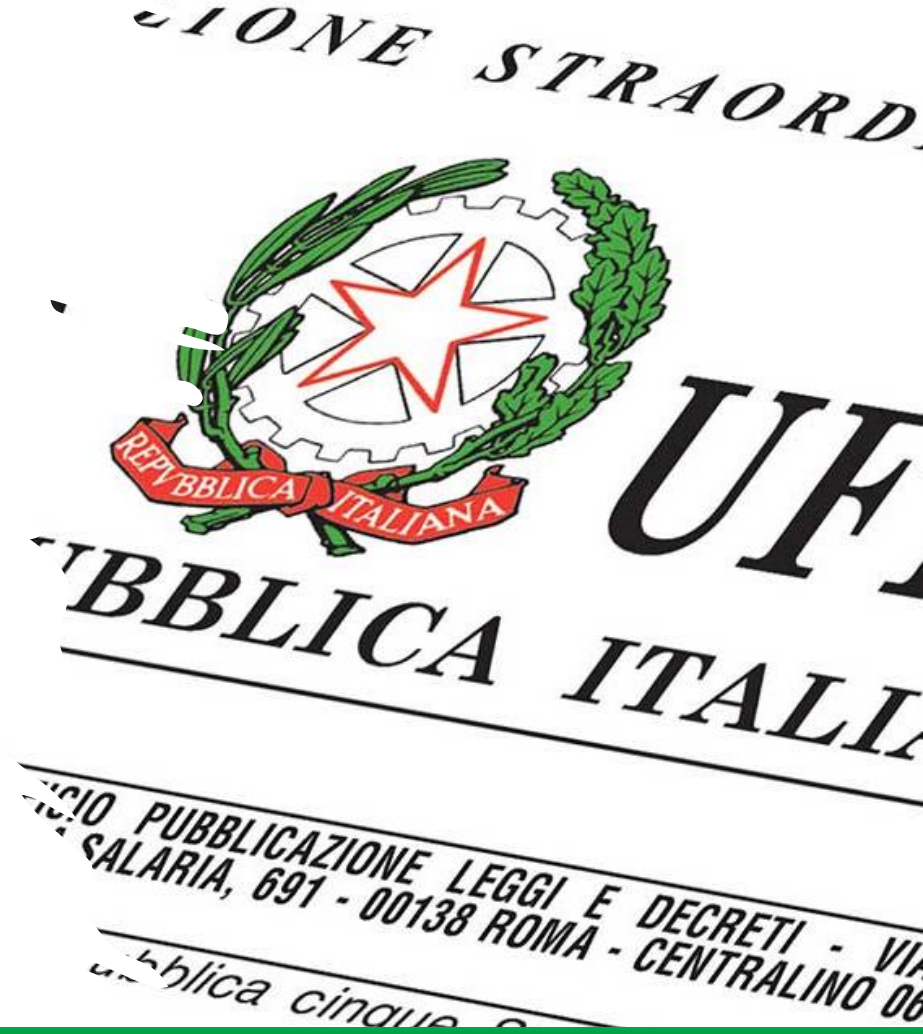



# NORMATIVA

## Igiene selvaggina

‘Pacchetto igiene’

### **PACCHETTO IGIENE**

- **REGOLAMENTO (CE) N. 852/04** del 29.04.2012 stabilisce norme sull’igiene dei prodotti alimentari
- **REGOLAMENTO (CE) N. 853/2004** del 29.04.2004 che stabilisce norme specifiche in materia di igiene alimenti di origine animale
- **REGOLAMENTO (CE) N. 854/2004** del 29.04.2004 che stabilisce norme specifiche per l’organizzazione di controlli ufficiali sui prodotti di origine animale destinati al consumo umano

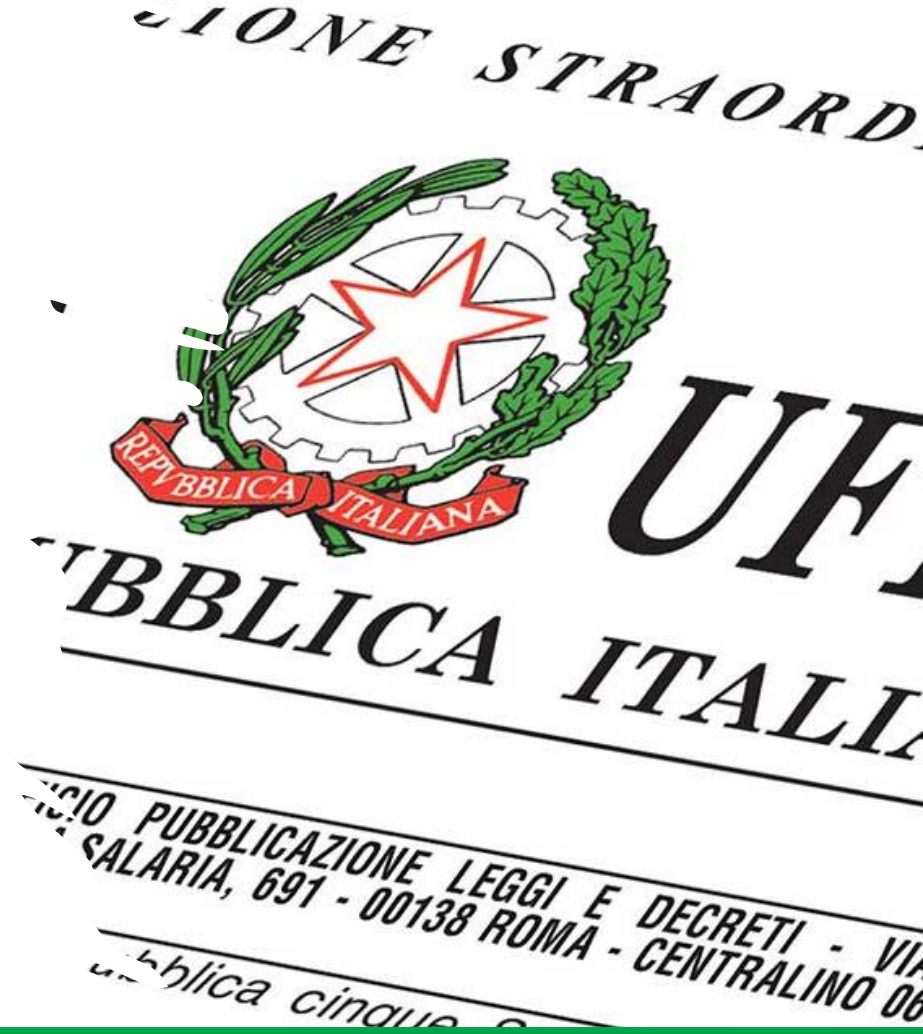

# NORMATIVA

## Igiene selvaggina

### ‘Pacchetto igiene’

- **La CE auspica che tutti i cacciatori accedano ad un corso di formazione** per disporre di sufficienti nozioni atte a garantire il perseguimento degli obiettivi dei Regolamenti Comunitari
- **Importanza di ‘cacciatori’ e ‘persone’ formate** per rendere più sicuro anche l’autoconsumo e la cessione diretta
- Far crescere e rendere più consapevole il **rapporto “uomo-natura-animali”** anche dal punto di vista igienico e sanitario



# NORMATIVA

*...dal recente passato ad oggi*

*Dai primi monitoraggi sanitari della fauna selvatica in regime di 'autocontrollo'*

*Al 2012 in Regione Lombardia attivo il 'Piano Regionale monitoraggio e controllo sanitario fauna selvatica'*

**Decreto R.L. 11.358 del 05.12.2012**

**Decreto R.L. 13.852 del 18.10.2021**







***...dal passato***

***Alta val Seriana (BG) - anni 60'***

***...al presente e futuro !***

# NORMATIVA

## Igiene selvaggina

- LINEE GUIDA IN MATERIA DI IGIENE DELLE CARNI DI SELVAGGINA SELVATICA

Ministero salute 25 Marzo 2021

- **DECRETO R.L. 9907 del 20.07.2021**

*Disposizioni regionali in materia di igiene e commercializzazione delle carni di selvaggina selvatica*

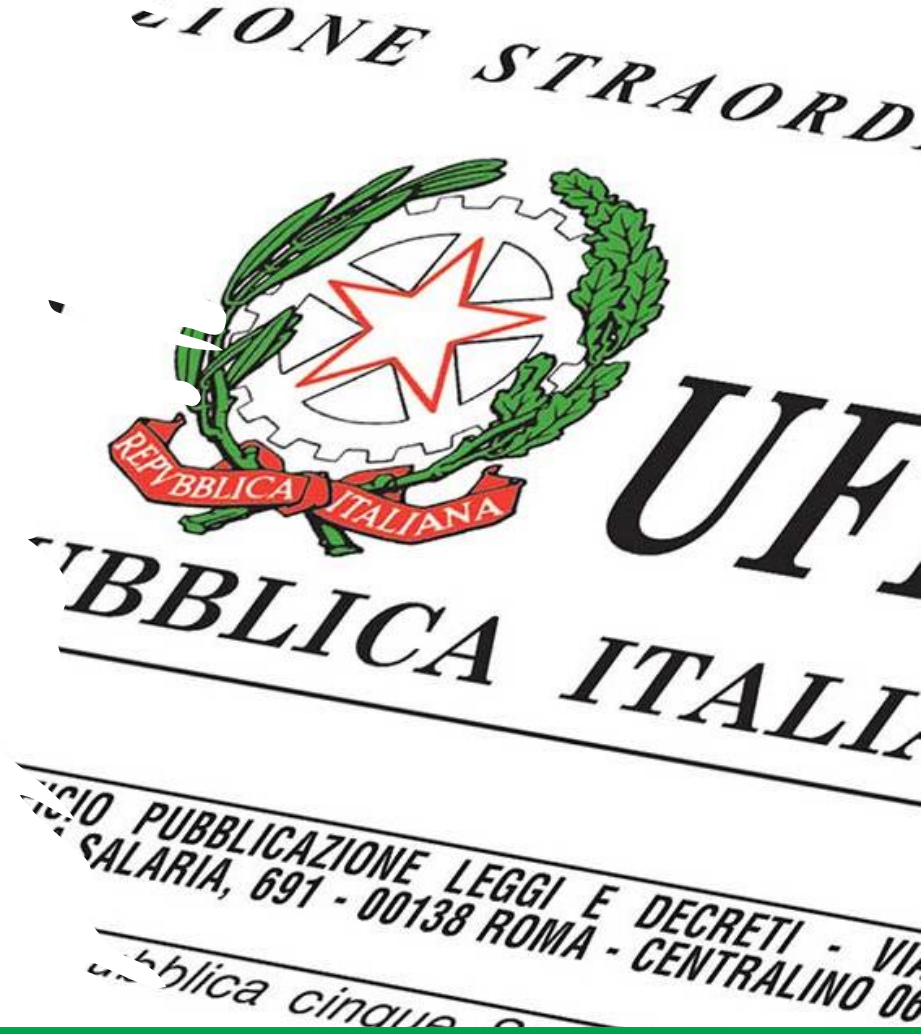



## DECRETO 9907 del 20.07.2021

*Disposizioni regionali in materia di igiene e commercializzazione delle carni di selvaggina selvatica*

### D.G. Welfare

D.d.u.o. 20 luglio 2021 - n. 9907

Disposizioni regionali in materia di igiene e commercializzazione delle carni di selvaggina selvatica

1. CENTRO DI RACCOLTA (SOSTA) SELVAGGINA
  2. CENTRO DI LAVORAZIONE SELVAGGINA (CLS)
  3. CASE DI CACCIA (?)
- 
1. AUTOCONSUMO
  2. FORNITURA DIRETTA PICCOLI QUANTITATIVI
  3. COMMERCIALIZZAZIONE

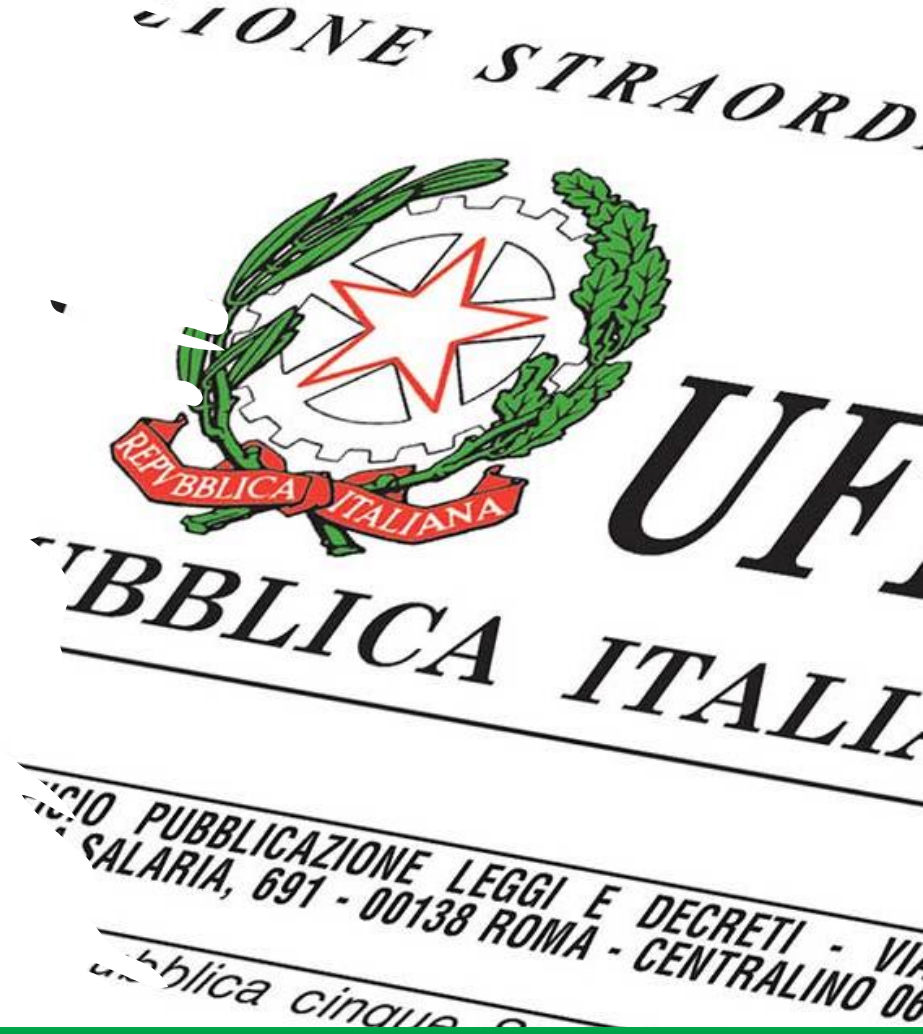

# DECRETO 9907 del 20.07.2021

## Disposizioni regionali in materia di igiene e commercializzazione delle carni di selvaggina selvatica

### 1. CENTRO DI RACCOLTA (SOSTA)

(Reg UE 2021/1374 - DDUO Lombardia n. 9907/2021)

- **Struttura REGISTRATA** secondo art. 6 Reg. CE 852/04
- Struttura refrigerata o non refrigerata, presso la quale si depositano temporaneamente ed in appropriate condizioni igieniche le carcasse della selvaggina selvatica abbattuta
- Struttura facilmente pulibile/lavabile con acqua
- Struttura fornita di contenitori per raccolta dei visceri
- Non è possibile fare scuoiatura/spellatura
- Presenza registro carico/scarico capi conferiti ai fini tracciabilità
- Se Centro di raccolta presenta cella frigorifera carcassa può rimanere sino a 5 giorni
- Se Centro di raccolta NON presenta cella frigorifera carcassa trasferita entro la giornata
- Carcassa entra nel Centro Raccolta (con fascetta) in attesa di esser destinata:
  - Domicilio dei cacciatori per il consumo privato
  - Trasferimento a un centro di lavorazione della selvaggina (CLS)



# DECRETO 9907 del 20.07.2021

## Disposizioni regionali in materia di igiene e commercializzazione delle carni di selvaggina selvatica

### 1. CENTRO DI RACCOLTA (SOSTA)

(Reg UE 2021/1374 - DDUO Lombardia n. 9907/2021)

- Meno requisiti CLS
- Previsto controllo Veterinario in quanto registrati (Reg. 852/04)
- Garanzia stoccaggio per consumo privato in struttura idonea

#### 6.1 Centro di raccolta (sosta) della selvaggina

Il centro di raccolta è costituito da uno o più locali in cui possono essere effettuate le seguenti attività:

- eventuale rilievo dei parametri biometrici;
- eviscerazione, se non già eseguita sul posto di abbattimento, e raccolta dei visceri;
- prelievo di campioni per esami di laboratorio;
- stoccaggio temporaneo delle carcasse appese evitando l'accatastamento.





ATS BERGAMO - REGISTRO PER CENTRO DI SOSTA SELVAGGINA CACCIATA

RAGIONE SOCIALE:										ANNO		
1	2	3	4	5	7	8	9	10	11	12	13	
Num. Progressivo	MONITORAGGIO RICEVIMENTO ANIMALI									CESSIONE OCCASIONALE		
	DATA RICEV. CAPI (g/m)	SPECIE	Categoria	N. CAPI	NUMERO IDENTIFICATIVO ANIMALI (FASCETTA)	Nome e Cognome del cacciatore	Persona formata SI/NO	firma del cacciatore	firma responsabile OSA	DATA	AII. 1 AII. 2	invio CLS SI/NO

***Registro in fase di aggiornamento***

PAG.

# Centri di Raccolta registrati in Provincia Bergamo da ATS

- Putti Clemente
- Comprensorio Alpino di  
Caccia Val Seriana



# DECRETO 9907 del 20.07.2021

## Disposizioni regionali in materia di igiene e commercializzazione delle carni di selvaggina selvatica

### 2. CENTRO LAVORAZIONE SELVAGGINA (CLS) - Game Handling Establishment

- **Stabilimento RICONOSCIUTO** in cui la selvaggina e le carni della selvaggina oggetto di attività venatorie sono scuoiate preparate per essere immesse sul mercato (Reg. CE 853/04)

#### 6.2 Centro di Lavorazione riconosciuto della Selvaggina (CLS)

I Centri di lavorazione della selvaggina riconosciuti o Game Handling Establishment – GHE, devono soddisfare i requisiti generali e specifici previsti in materia di igiene dai regolamenti (CE) n. 852/2004 e n. 853/2004.

Presso i CLS le carcasse degli animali abbattuti vengono:

- spellate/scuoiate o spennate;
- private dei visceri, laddove non siano state già eviscerate;
- sottoposte ad ispezione post mortem da parte del veterinario ufficiale;
- ove previsto, bollate;
- divise in mezzene o in tre parti di mezzena.





# DECRETO 9907 del 20.07.2021

## Disposizioni regionali in materia di igiene e commercializzazione delle carni di selvaggina selvatica

### 2. CENTRO LAVORAZIONE SELVAGGINA (CLS) - Game Handling Establishment

- **Stabilimento RICONOSCIUTO** in cui la selvaggina e le carni della selvaggina oggetto di attività venatorie sono scuoiate preparate per essere immesse sul mercato (Reg. CE 853/04)

I CLS devono:

- a) possedere strutture e/o dispositivi separati per lo stoccaggio refrigerato delle carcasse sottopelo e di quelle scuoiate: tale separazione può essere garantita in locali distinti o anche nel tempo. Tenuto conto che la consegna dei capi abbattuti presso il CLS potrebbe avvenire in orari di chiusura dell'impianto, è possibile che le carcasse sottopelo/in piuma siano depositate presso un locale, o struttura o dispositivo, chiuso ed esterno allo stabilimento e direttamente accessibile da parte di chi consegna le carcasse;
- b) nel caso in cui presso uno stesso stabilimento vengano lavorate sia carcasse di selvaggina "da pelo" sia di selvaggina "da penna", la spennatura deve avvenire in un locale distinto da quello dove vengono condotte le altre operazioni o con modalità tali da prevenire rischi di contaminazione delle carni durante tale operazione;
- c) nel caso in cui presso la stessa struttura vengano lavorate sia carcasse di selvaggina selvatica, sia macellati animali delle specie domestiche o selvatiche, differire nel tempo o nello spazio le lavorazioni degli animali delle diverse specie domestiche e selvatiche.
- d) Fatto salvo quanto previsto al precedente punto a), le carcasse scuoiate di ungulati domestici e della grossa selvaggina selvatica possono esser stoccate nella medesima cella a condizione che ne venga garantita la separazione fisica.



## 2. CENTRO LAVORAZIONE SELVAGGINA

*Obiettivo è equiparare la filiera della selvaggina a quella di animali allevati*

- Visita ANTE- MORTE (persona formata)
- Visita POST-MORTE (veterinario ufficiale)
- Controlli ispettivi veterinari
  - Esame TRICHINOSCOPICO specie soggette
  - Esame BATTERIOLOGICO
    - In animali incidentati
    - Su sospetto commestibilità
- Bollatura sanitaria
  - A conclusione ispezione veterinaria favorevole (post morte ed eventuali esami laboratorio)



## 2. CENTRO LAVORAZIONE SELVAGGINA

*Esami laboratorio*

### ESEGUITI IN CASO DI FONDATO SOSPETTO

- Analisi a campione dei residui non dovuti al processo della caccia
- Presenza residui o contaminanti
- Analisi contaminanti ambientali







## Centri Lavorazione Selvaggina riconosciuti in Provincia Bergamo da ATS

- Putti (Ponteranica)
- Fustinoni (Sedrina)
- Serpellini (Sovere)
- Magri (Chiuduno)

# CASE DI CACCIA

## (escluse 852/2004)

- Strutture di deposito di animali cacciati destinati ad ESCLUSIVO autoconsumo da parte dei cacciatori
- 
- No SCIA e autorizzazione sanitaria
  - Solo comunicazione a Dipartimento (luogo ubicazione e denominazione)
  - Possibile anche scuoiatura, eviscerazione in attesa esito esame trichinoscopico (obbligo nei cinghiali)
  - Prelievo e consegna campioni a cura del cacciatore (esito su SIV)
  
  - Previsti 2 locali (vecchia normativa 2612/2016 - abrogata)
    - Locale dove avviene eviscerazione e scuoiamento
    - Struttura dove animale viene depositato temporaneamente
  
  - Nota Regione Lombardia



# Case di Caccia in Provincia Bergamo

## 14 (di cui 6 nel Distretto A e 8 nel Distretto B)

### Distretto A – ATS Bergamo

1. Albino
2. Schilpario
3. Castione della Presolana
4. Pradalunga
5. Zogno
6. Lenna

### Distretto B – ATS Bergamo

1. Endine Gaiano
2. Trescore Balneario
3. Villongo
4. Viadanica
5. Adrara S. Martino
6. Solto Collina
7. Scanzorosciate
8. Tavernola Bergamasca







# **ANIMALE CACCIATO**

## ***QUALE DESTINO ?***

- 1. AUTOCONSUMO**
  - 2. FORNITURA DIRETTA PICCOLI QUANTITATIVI**
  - 3. COMMERCIALIZZAZIONE**
- 



## **DECRETO 9907 del 20.07.2021**

Disposizioni regionali in materia di igiene e commercializzazione delle carni di selvaggina selvatica

---

### **1. AUTOCONSUMO**

- Consumo domestico privato (escluso da pacchetto igiene)
- Specie sensibili a Trichinellosi obbligo prelievo muscolo per accertamento sanitario (Reg. CE 1375/2015)



# TRICHINELLOSI

- Zoonosi
- Malattia parassitaria da *Trichinella spiralis*
- **Reg. CE 1375/2015** indica la necessità di sottoporre a controllo tutti gli animali sensibili prima immissione in commercio loro carni
- Le larve si localizzano vari distretti muscolari
- Consumo di carne cruda o poco cotta e quello di salumi non sottoposti a cottura rappresenta per l'uomo un rischio di infezione da *Trichinella*
- Se le carni utilizzate non sono state dichiarate sane dall'autorità competente NON utilizzare

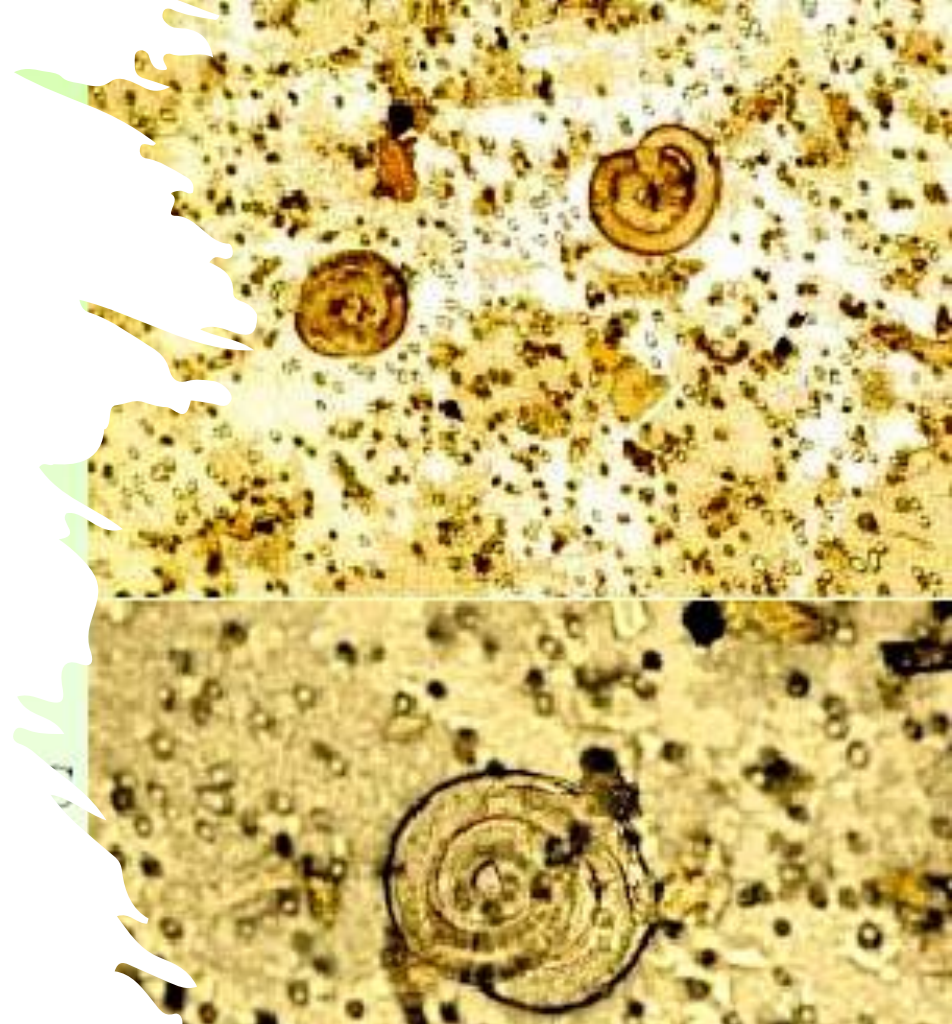



# DECRETO 9907 del 20.07.2021

## Disposizioni regionali in materia di igiene e commercializzazione delle carni di selvaggina selvatica

### 2. FORNITURA DIRETTA PICCOLI QUANTITATIVI

*COSA SONO I PICCOLI QUANTITATIVI ?*

*2 UNITA/ANNO Capo Grosso Equivalente (CGE)*

Il “piccolo quantitativo” è stabilito dall’accordo tra il Governo e le Regioni e le Province autonome di Trento e Bolzano del 25 marzo 2021 ed è definito in un numero di carcasse corrispondenti a 2 unità/anno di “capo grosso equivalente” (CGE) secondo la seguente tabella di conversione.

<b>Specie e categoria</b>	<b>Unità di “capo grosso equivalente”</b>
Cervo adulto	1
Daino adulto	0,5
Cinghiale adulto	0,5
Muflone, camoscio	0,33
Capriolo adulto	0,25
Capi ungulati giovani	Metà del valore del corrispondente capo adulto
Selvaggina da piuma	0,01



# DECRETO 9907 del 20.07.2021

## Disposizioni regionali in materia di igiene e commercializzazione delle carni di selvaggina selvatica

### 2. FORNITURA DIRETTA PICCOLI QUANTITATIVI

- Fornitura 'piccoli quantitativi' agli esercizi commerciali al dettaglio (ristorazione inclusa) devo passare attraverso CLS
- Cessione a esercizi possibile se operazioni di caccia sono condotte da o con assistenza 'persona formata' che sottoscrive allegato 2 di accompagnamento a CLS.
- Successivamente è possibile passaggio da da CLS a esercizio commerciale al dettaglio
  - Compilare Allegato 1
- Fornitura 'piccoli quantitativi' selvaggina selvatica o carne selvaggina dal cacciatore direttamente al consumatore finale con limite di carcasse corrispondenti a 2 unità/anno a livello locale:
  - Si applicano disposizioni 178/2002 (responsabilità del cedente)
  - Compilare allegato 1 (duplice copia: cacciatore – destinatario finale)



# DECRETO 9907 del 20.07.2021

## Disposizioni regionali in materia di igiene e commercializzazione delle carni di selvaggina selvatica

### 2. FORNITURA DIRETTA PICCOLI QUANTITATIVI

Cessione consumatore finale può avvenire solo in 'ambito locale'

- Provincia in cui stato abbattuto o contermini (territori che hanno in comune il confine)

Si applicano art. **14**, **17**, **18** e **19** del **Reg CE 178/2002** per cessione a consumatore finale

- Responsabilità del cedente (Cacciatore = OSA)
- **Art. 14.** Responsabilità che alimento ceduto non sia a rischio
- **Art. 17.** Alimenti soddisfino le disposizioni legislative inerenti loro attività in tutte le fasi
- **Art. 18.** Tracciabilità in tutte le fasi, documentabile
- **Art. 19.** Ritiro/richiamo in caso si ritenga il prodotto dannoso

REGOLAMENTO (CE) N. 178/2002 DEL PARLAMENTO EUROPEO E DEL CONSIGLIO

del 28 gennaio 2002

che stabilisce i principi e i requisiti generali della legislazione alimentare, istituisce l'Autorità europea per la sicurezza alimentare e fissa procedure nel campo della sicurezza alimentare

(GU L 31 del 1.2.2002, pag. 1)



# CESSIONE DIRETTA PICCOLI QUANTITATIVI:

## Allegato 1 - DECRETO 9907

### ALLEGATO 1 COMPILATO

• Cessione privato

• Quando riprendo carcassa da CLS e lo destino al privato o esercizi commercio al dettaglio

### ALLEGATO 1

• Non specificato se persona è formata

• Copia non inviata a ATS

#### ALLEGATO 1

Dichiarazione di provenienza delle carcasse o delle carni di selvaggina ai fini della cessione diretta di piccoli quantitativi

Data..... Dichiarazione n°.....

Il sottoscritto..... CF.....

residente in Comune..... Provincia.....

via..... n°.....

dichiara che le  carcasse/  mezzene/  i quarti/  i terzi di mezzena, di seguito elencate/i provengono da animale/i:

• specie..... categoria..... n° fascetta (se dovuto) /n° capi..... abbattuto/i in data..... alle ore..... in comune di..... località..... eventuale passaggio al centro di raccolta..... sito in..... dal..... al.....

• specie..... categoria..... n° fascetta (se dovuto) /n° capi..... abbattuto/i in data..... alle ore..... in comune di..... località..... eventuale passaggio al centro di raccolta..... sito in..... dal..... al.....

• specie..... categoria..... n° fascetta (se dovuto) /n° capi..... abbattuto/i in data..... alle ore..... in comune di..... località..... eventuale passaggio al centro di raccolta..... sito in..... dal..... al.....

Le carni di cinghiale sono state sottoposte all'esame per la ricerca delle trichinelle in data..... con esito favorevole come da rapporto di prova n°..... del..... del laboratorio.....

Il/i suddetto/i  capoli o le  carni vengono ceduti a:

Ragione Sociale o generalità.....

Comune..... Via.....

In data.....

Firma del dichiarante.....

Modulo da compilare in duplice copia: una per il cacciatore e una per ogni destinatario della carcassa/delle carni.



# DECRETO 9907 del 20.07.2021

## Disposizioni regionali in materia di igiene e commercializzazione delle carni di selvaggina selvatica

### 3. COMMERCIALIZZAZIONE

- Carne destinata a commercializzazione (immessa nel circuito commerciale e venduta) è sottoposta a visita ispettiva veterinaria presso CLS riconosciuto (853/2004)
- Nel luogo abbattimento o vicinanze deve esser presente 'persona formata' che esamina capo (comportamenti anomali) ed in seguito può esser destinato CLS
  - Visita ante-mortem
- Capo conferito a CLS con visceri toraco-addominali e testa (escluso se cacciatore è formato) ed ha provveduto
  - Esaminare tali parti (visceri toraco-addominali) non riscontrando anomalie
  - Non sono riscontrate comportamenti anomali
  - Non c'è sospetto di contaminanti ambientale (7.1)
- Nel cinghiale la testa (escluse zanne) e diaframma devono accompagnare sempre la carcassa
- Compilare Allegato 2 in duplice copia
  - Una copia cacciatore
  - Una copia accompagna animale al CLS



# VISITA ANTE MORTE

- Visita effettuata prima della macellazione che esclude segni o sintomi riferibili a malattie infettive e/o parassitarie
  - Cacciatore può e deve osservare eventuali comportamenti anomali
- Gli animali devono essere sottoposti alla visita ante mortem il giorno stesso del loro arrivo al macello
- La visita deve essere ripetuta immediatamente prima della macellazione se gli animali sostano nel macello più di 24 ore



# VISITA POST MORTE

- Dopo la macellazione la carcassa e visceri che accompagnano animale devono essere sottoposte ad un'ispezione post-mortem
- Tagli ispettivi

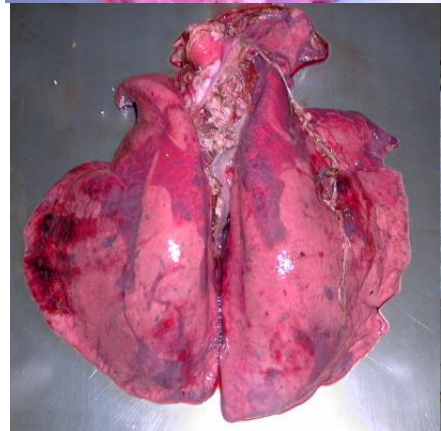
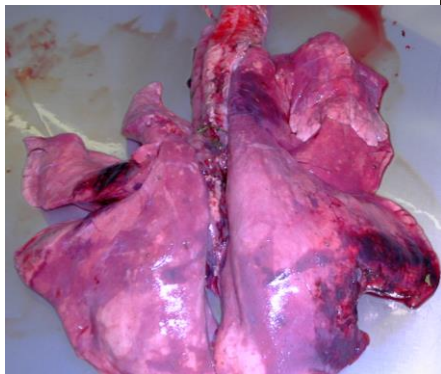

# CENTRO LAVORAZIONE SELVAGGINA:

## Allegato 2 - DECRETO 9907

- Dichiarazione rilasciata da 'persona formata'
  - Numero fascetta, data, ora, luogo di abbattimento
- Identificazione singola carcassa (fascetta) con correlazione frattaglie-carcassa
- DIVIETO trasporto delle carcasse accatastate
- Deve arrivare al CLS ENTRO UN RAGIONEVOLE LASSO DI TEMPO (condizioni climatiche, distanza da luogo abbattimento)
- Persona formata può evitare portare visceri (all. A. 7.1)
  - Se possibile si consiglia portarli sempre
  - Nel cinghiale testa e diaframma sempre (Trichinella)

### ALLEGATO 2

Dichiarazione di provenienza delle carcasse e degli eventuali visceri destinate a un CLS

Data ..... Dichiarazione n° .....

Il sottoscritto ..... CF .....

residente in Comune ..... Provincia .....

via ..... n° .....

dichiara che le carcasse e i relativi visceri di seguito elencate appartengono a animale/i:

- specie ..... categoria ..... n° fascetta (se dovuto) abbattuto/i in data ..... alle ore ..... in comune di ..... località ..... eventuale passaggio al centro di raccolta ..... sito in ..... dal ..... al ..... eviscerato alle ore .....
- specie ..... categoria ..... n° fascetta (se dovuto) abbattuto/i in data ..... alle ore ..... in comune di ..... località ..... eventuale passaggio al centro di raccolta ..... sito in ..... dal ..... al ..... eviscerato alle ore .....
- specie ..... categoria ..... n° fascetta (se dovuto) abbattuto/i in data ..... alle ore ..... in comune di ..... località ..... eventuale passaggio al centro di raccolta ..... sito in ..... dal ..... al ..... eviscerato alle ore .....

Il/i capo/i abbattuto/i sono avviato/i al Centro di lavorazione della selvaggina

Ragione Sociale .....

Comune ..... Via .....



# CENTRO LAVORAZIONE SELVAGGINA

## Modulo compilato da persona formata (visita ante-morte)

Parte da compilare a cura della "Persona formata"

Il sottoscritto..... "persona formata" CF .....

con attestato rilasciato da.....

dichiara:

che prima dell'abbattimento l'animale:

NON MOSTRAVA anomalie o modificazioni comportamentali

MOSTRAVA le seguenti anomalie o modificazioni comportamentali:

.....  
.....  
.....

che durante l'esame dei visceri NON HA riscontrato anomalie o modificazioni patologiche.

che durante l'esame dei visceri HA riscontrato le seguenti anomalie o modificazioni patologiche:

.....  
.....  
.....

Alla luce di quanto sopra, il capo abbattuto viene avviato

con

senza

visceri al Centro di lavorazione della selvaggina denominato:

.....  
.....  
.....

Data \_\_\_\_\_

Firma della persona formata

\_\_\_\_\_

# NORMATIVA

## Igiene selvaggina

### 'persona formata'

- Attestato persona formata conseguito dopo
  - Frequentazione corso di formazione (10 ore)
  - Superamento test verifica finale di apprendimento
- Iscritto registro delle 'persone formate' ATS Bergamo
- Assegnato un numero progressivo
- Ruolo persona formata:
  - Osservare eventuali comportamenti anomali prima dell'abbattimento
  - Osservare carcassa e visceri per rilevare eventuali anomalie dopo abbattimento

ALLEGATO 3

Modello di attestato di qualifica di "Persona formata"

LOGO ORGANIZZAZIONE

***Attestato di qualifica di "Persona Formata"***

Rilasciato ai sensi del DGR n. .... del .....

**IL RESPONSABILE DEL CORSO**

***Attesta che***

*Il Sig. /La Sig.ra*

.....

Nato/a a ..... il ..... C.F.: .....

Al termine del percorso formativo frequentato dal ..... al .....  
è riconosciuto in qualità di "persona formata" ai sensi del Reg (CE) 853/04 All III - sezione IV, cap. I

Il Responsabile

(SEDE) ..... li, ..... .....

Attestato n°

# CLS – Animali transitati

## Dati ATS Bergamo

	2021	2022	2023 <small>(al 31 Marzo)</small>
<b>Macelleria Magri Bruno di Magri Fabio</b>	Cinghiali: 186 Caprioli: 8* Cervi: 4*	Cinghiali: 66 Caprioli: 3* Cervi: 12*	Cinghiali: 14 Caprioli: 1* Cervi: 3*
<b>Macelleria Serpellini dei F.Lli Serpellini</b>	Cinghiali: 133 Caprioli: 2* Cervi: 8*	Cinghiali: 101 Caprioli: 6* Cervi: 6*	Cinghiali: 6 Cervi: 1*
<b>Putti Clemente</b>	Cinghiali: 57	Cinghiali: 77	Cinghiali: 18
<b>Società Agricola Fustinoni Annibale</b>	0 capi	0 capi	0 capi
<b>TOTALE</b>	<b>398</b> (376 Cing)	<b>271</b> (244 Cing)	

\*animali incidentati

# PIANO REGIONALE MONITORAGGIO E CONTROLLO SANITARIO DELLA FAUNA SELVATICA: RISULTATI 2021

(Dati report Sorveglianza Epidemiologica Lombardia)

## SORVEGLIANZA ATTIVA

- Volpi controllate per **Rabbia** 346 (Lombardia)
  - di cui 18 a Bergamo (0 positivi)
- Cinghiali controllati per **Trichinella** 14.344 (Lombardia)
  - di cui 2.657 a Bergamo (0 positivi)
- Volpi controllate per **Trichinella** 323 (Lombardia)
  - di cui 17 a Bergamo (0 positivi)
- Ungulati controllati per **CWD** 84 (Lombardia)
  - di cui 38 Bergamo (0 positivi)
- Ungulati controllati per **TBE** 325 (Lombardia)
  - di cui 282 a Bergamo (0 positivi)
- Lepri controllate per **Tularemia** 143 (Lombardia)
  - di cui 47 a Bergamo (0 positivi)
- Volatili controllati per **WN** e Usutu 1263 (Lombardia)
  - di cui 217 a Bergamo (10 positivi)
- Volatili controllati per **Influenza Aviaria** 150 (Lombardia)
  - di cui 60 a Bergamo (1 positivo)

## SORVEGLIANZA PASSIVA

- Accertamenti diagnostici per 1.237 animali rinvenuti morti/deceduti presso (CRAS) (R.L.)
- Accertamenti diagnostici per 141 animali rinvenuti morti/deceduti presso (CRAS) (BG)
- Attività sorveglianza passiva verso la Peste Suina Africa (PSA)



# GESTIONE ANIMALI INCIDENTATI



# INCIDENTI STRADALI

Frequenti chiamate in reperibilità (dalle 17 p.m. alle 8 a.m.) per supporto Polizia Provinciale/Carabinieri  
Periodi anno sensibili come bramito cervi (settembre – ottobre)



Bollettino Ufficiale - 15 - Lombardia  
Serie Ordinaria n.13 - Venerdì 29 marzo 2019

ALLEGATO N° 1 "CHECK LIST" PROGNOSI ANIMALI SELVATICI IN DIFFICOLTÀ  
SU RICHIESTA DI Polizia Provinciale Agente \_\_\_\_\_  
Località \_\_\_\_\_

SPECIE ANIMALE	Data / /	Ora inizio : Ora fine:	N° PRATICA
	PUNTEGGIO	PUNTI	
VALUTAZIONE SPECIE			
PROTETTA	2	<input type="checkbox"/>	
SELVATICA/SINANTROPO	1	<input type="checkbox"/>	
PESO STIMATO DELL'ANIMALE			
Peso stimato superiore 30 Kg	1	<input type="checkbox"/>	
Peso stimato inferiore 30 Kg	2	<input type="checkbox"/>	
TIPOLOGIA DI TRAUMA			
SHOCK	2	<input type="checkbox"/>	
COLLASSO	1	<input type="checkbox"/>	
TRAUMA CHIRURGICO LIEVE ( escoriazioni, ferite sanabili) <i>Specificazione</i>	2	<input type="checkbox"/>	
TRAUMA CHIRURGICO GRAVE ( frattura composta, ferita addominale) <i>Specificazione</i>	1	<input type="checkbox"/>	
TRAUMA CHIRURGICO GRAVISSIMO ( frattura esposta, frattura colonna, frattura multipla) <i>Specificazione</i>	0	<input type="checkbox"/>	
VALUTAZIONE LOGISTICA			
Recupero e trasporto facile	2	<input type="checkbox"/>	
Recupero e trasporto difficile (strada sì)	1	<input type="checkbox"/>	
Recupero e trasporto complessi (strada no)	0	<input type="checkbox"/>	
Condizioni climatiche / ambientali favorevoli	2	<input type="checkbox"/>	
Condizioni climatiche / ambientali non favorevoli	0	<input type="checkbox"/>	
TOTALE			

Classificazione punteggio ai fini della PROGNOSI  
≥ 9 : si suppone una prognosi fausta per trasporto verso un centro autorizzato per trattamento  
< 9 : si suppone una prognosi infausta per trasporto verso un centro autorizzato per trattamento

- **DGR XI/1389 del 18.03.2019**  
'Linee di indirizzo per soccorso, recupero e smaltimento della fauna selvatica omeoterma sul territorio regionale'

Check list (CL) prognosi animali in difficoltà:  
> 9 fausa  
< 9 infausta

**NOTA Regione Lombardia G1.2015  
0019443 del 3.12.2015**

'Interventi per la fauna selvatica ferita: chiarimenti. Pur non essendo deputati a svolgere attività zoiatrica devono garantire il rispetto della salute pubblica e pubblica sicurezza

# INCIDENTI STRADALI







*RIASSUMENDO...QUALE DESTINO ?*



# DESTINO ANIMALE CACCIATO: QUALI POSSIBILITA'

DDUO 9907 20.07.2021

*A cura dott. Luca Pellicoli e dott. Massimo Zanutto – ATS BERGAMO*

1. **AUTOCONSUMO**
  
2. **CESSIONE DIRETTA CONSUMATORE FINALE** (con Allegato 1)
  
3. **CENTRO DI RACCOLTA o SOSTA**
  - Autoconsumo
  - Da Centro raccolta invio CLS (solo se persona formata - con Allegato 2)
  
4. **CENTRO LAVORAZIONE SELVAGGINA** (solo se persona formata – con Allegato 2)
  - Autoconsumo
  - Commercializzazione
  - Da CLS a 'cessione diretta piccola' quantità esercizio commercio/ristoranti (con Allegato 1)

# *...CONCLUDENDO*



# OBIETTIVI FINALI

- 
1. SICUREZZA ALIMENTARE
  2. TRACCIABILITA
  3. GARANZIE CONSUMATORE



**MANGIAMO MENO CARNE,  
DI MIGLIORE QUALITÀ**

**EAT LESS MEAT,  
OF BETTER QUALITY**

***Terra madre  
Torino 2018***



# SCENARI FUTURI

- 20 Giugno 2023 ufficializzato caso PSA in Lombardia
  - Bagnaria (PV)
- O.p.g.r. 6 giugno 2023 n° 28 – *Disposizioni per la prevenzione e il controllo della diffusione della peste suina africana*
  - Zona restrizione II (area infetta)
  - Zona restrizioni I
- Limiti movimentazione carcasse
- Limiti autoconsumo in ‘Zona restrizione II’
  - Ordinanza Art 1. punto J.





***GRAZIE PER ATTENZIONE***